CITY CAPITAL
commercial realty

АРЕНДА

Метро - Деловой центр, Выставочная, Международная

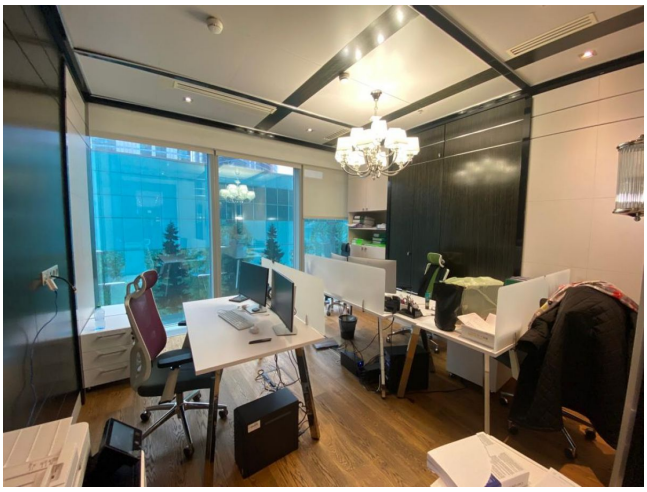



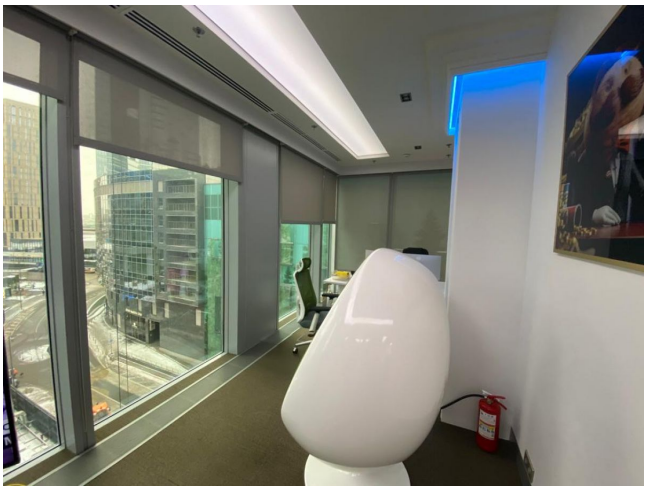

Башня: Город Столиц

ID: 537113

Этаж	**по запросу**
Площадь	**292.40 м2**
СТОИМОСТЬ АРЕНДЫ (руб.)	**1 250 000**

ОПИСАНИЕ ОБЪЕКТА

Вид на башни Москва-Сити

ПЛАНИРОВКА

- Количество кабинетов: 5
- Количество переговорных: 2
- Open space: есть
- Кухня: есть
- Наличие санузла: 3
- Ресепшн: есть
- Гардероб: есть

УСЛОВИЯ АРЕНДЫ

- Страховой депозит: 2 МАП
- Налогообложение: НДС
- Эксплуатационные расходы: ВКЛЮЧЕНЫ
- Коммунальные платежи: по приборам учета
- Срок договора: от 11 месяцев
- Длительность арендных каникул: ОБСУЖДАЕТСЯ
- Индексация: ОБСУЖДАЕТСЯ
- Статус: СВОБОДЕН

БЕЗОПАСНОСТЬ

- Охрана и контроль доступа 24/7
- Доступ в офис по СКУД
- Пропускная система
- Видеонаблюдение

ДОПОЛНИТЕЛЬНО

- Мебель можно выкупить



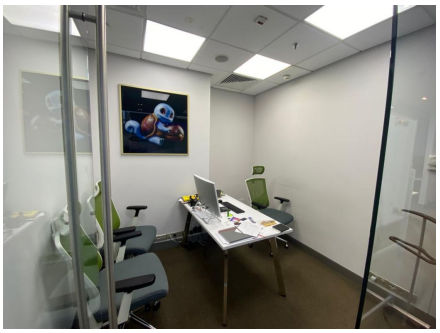

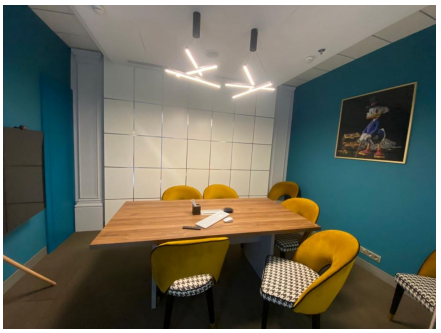





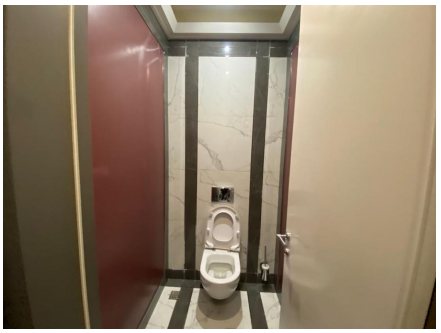



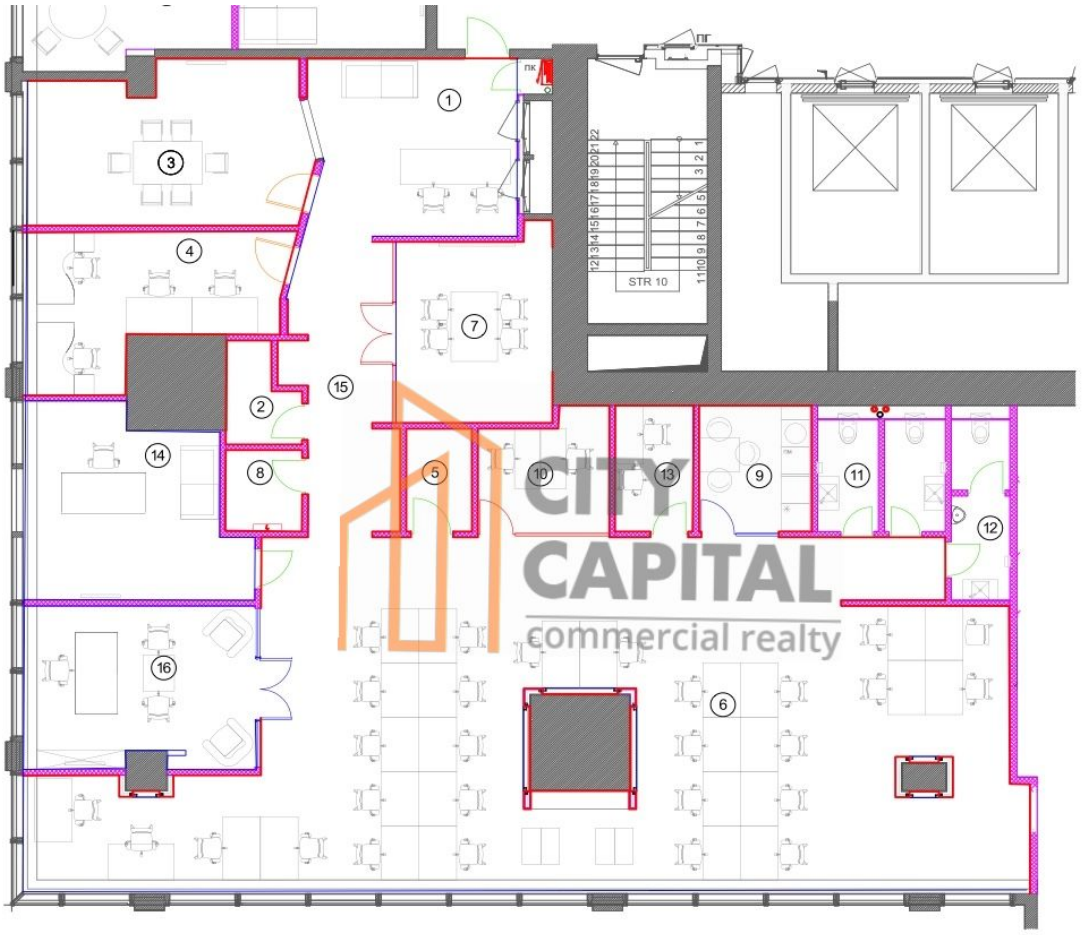
1
2
3
4
5
6
7
8
9
10
11
12
13
14
15
16
STR 10
CITY
CAPITAL
commercial realty

КОМПАНИИ

резиденты Москва-Сити



КОНФИДЕНЦИАЛЬНО. Данная презентация и любая информация в ней являются конфиденциальными, предназначенными исключительно для лиц, которым они адресованы. Настоящие сведения не подлежат раскрытию и использованию третьими лицами, кроме адресатов. Любое незаконное использование, копирование и/или распространение содержания презентации и/или её части незаконно и запрещено.